

# Az év emlőse: a DENEVÉR

**Dobrosi Dénes** természetvédelmi felügyelő

Jász-Nagykun-Szolnok Megyei  
Kormányhivatal

[dobrosid@gmail.com](mailto:dobrosid@gmail.com)



**Madarak és fák napja ...és az emberek?!**

A társadalom felelőssége és bevonása a természetvédelemben

címmű konferencia

2016. május 10.

# Miért lett az év emlőse?

- „Ráfér egy kis reklám!”  
(félnek tőle az emberek)

- ökológiai háló fontos eleme  
(hasznos élőlény)

- élőhelyei veszélyben vannak  
(erdő, barlang, épületek)

- sok fajuk ki is pusztulhat, ha  
nem segítjük őket!



# FÉLELEM eloszlátása

Hiedelmek:

- Vért szívnak
- Hajba ragadnak
- Lopkodnak az emberektől

„A púpdenevér az ember vérét szomjúhozza, néha a kőfalak hasadékaiban lappang, s ott a port nyalja...a lámpásokhoz ha hozzáférhet, mind a gyertyát, mind az olajat kieszi...”

*Miskolczi Gáspár (1691. Lócse, Egy jeles vad-kert avagy az oktalan állatoknak históriája)*



## Az ökológiai háló pótolhatatlan elemei

- Rovarfogyasztók
- A rovarok túlszaporodását, nagy kártételeit rendszabályozzák
- Az ember számára rendkívül hasznosak

Pipistrellus pygmaeus –

**Mückenfledermaus**  
**„Szúnyogdenevér”**





# Élőhelyeik veszélyben vannak

- Erdők: idős erdők kitermelése
- Kastélyok, templomok felújítása: berepülőnyílások lezárása, világítóablakok felhelyezése
- Középületek reflektorfényvel történő bevilágítása
- Padlásokon, tornyokban baglyok, galambok megtelepedése
- Barlangok: turisták zavarása, tűzgyújtás, helytelen lezárás alkalmazása
- Bányavágatok bejáratainak beomlása



## Legfőbb veszélyeztető tényezők régen és ma

- **Rovarirtószer**ek nagy dózisban történő alkalmazása  
ma már kevésbé jellemző, szigorúbb szabályok, ellenőrzött szerek 😊
- Fakonzerváló vegyszerek  
ma már nem oly gyakori, mint régen 😊
- Barlangi zavarások  
egyre fokozódik (turistautak terelése) 😞
- Bányászat révén barlangok pusztulnak  
ma már alig jellemző (Szinlő-barlang) 😊
- Erdőgazdálkodás – odvas, böhöncös és holtfában gazdag erdő = beteg erdő ?  
ma éljük meg a szemléletváltást 😊
- Erdőkezelés – intenzív erdőgazdálkodás, kontra természetszerű erdőkezelés 😞 😊



## Mit tehetünk értük?



- Mi emberek otthon
- Civil szervezetekben
- Nemzeti parkokban
- Államigazgatásban

## Mit tehetünk otthon?

- Kolóniák megtelepedésének segítése:  
padláson, pincében, kerti fák  
odvaiban

- padlás lesötétítés, tetőablak és pinceablak kinyitása
- öreg fák megóvása a kertben
- mesterséges odútelepítés
- denevéritató készítés

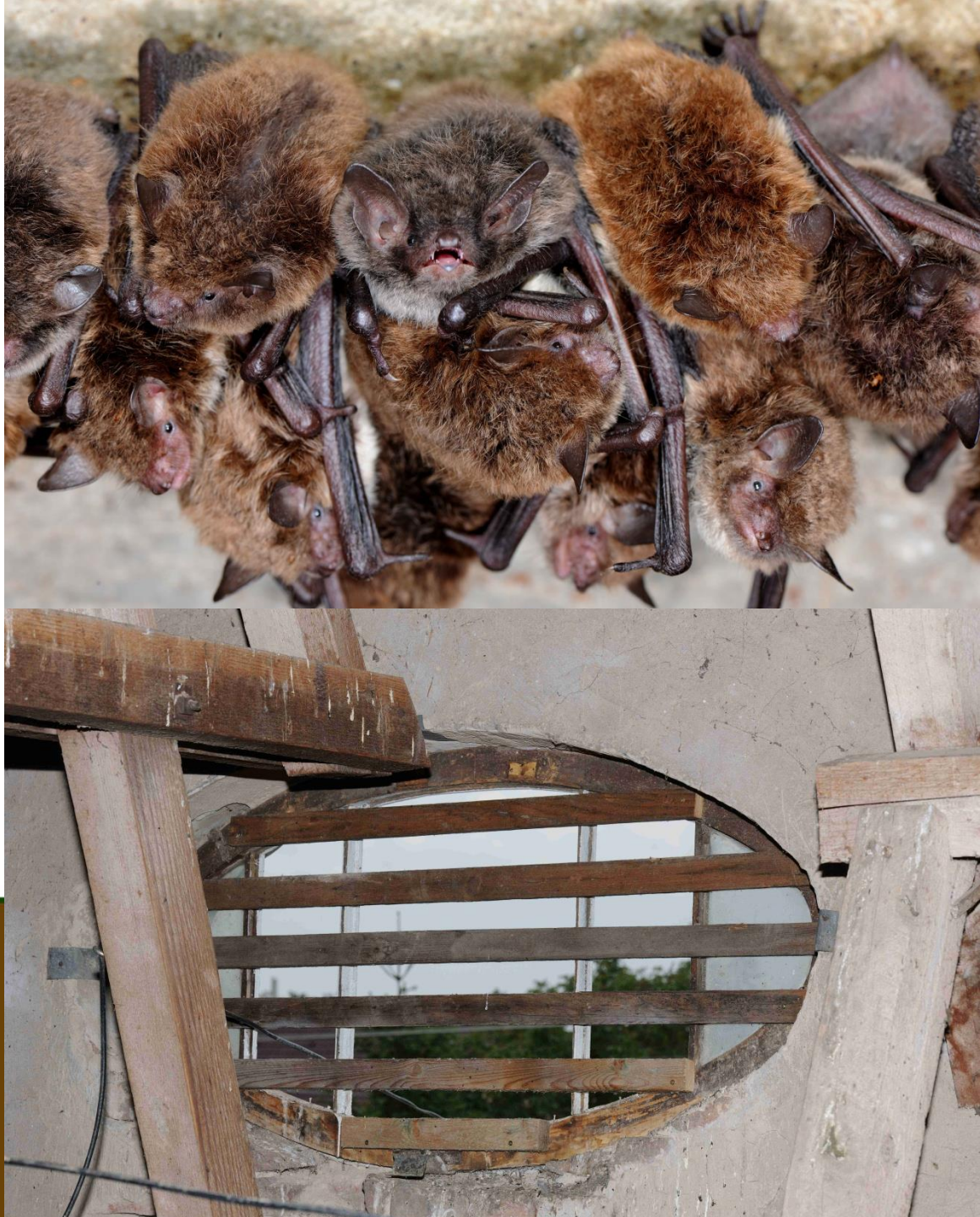
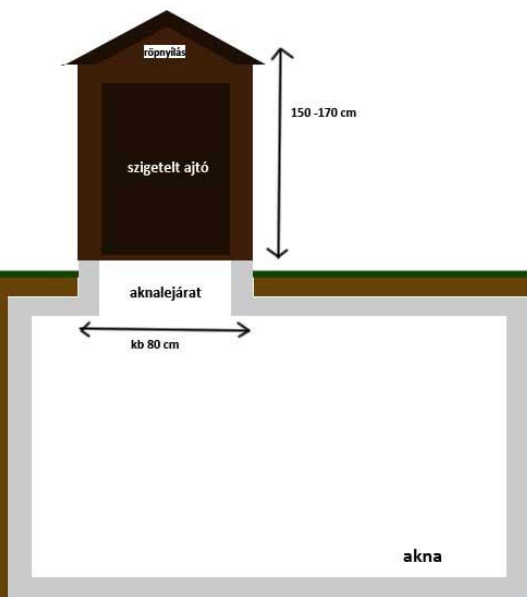



# Denevérodvak





## Mit tehetnek a civil szerve- zetek?



- Kolóniák felkutatása
- Értékes élőhelyek feltérképezése
- Guanótakarítás épületekben
- Odútelepek létrehozása,  
karbantartása
- Denevértornyok építése



# Mit tehet az állam?

- Népszerűsítés
- A védelem jogi hátterének erősítése
- A természetvédelmi jogi háttér alkalmazhatóságának biztosítása (pl. paneldenevérek sorsa, erdők védelme)

## A 2016-os év emlődallatai, a denevérek Húzd alá a jó választ!

- **Mivel repülnek?**  
apró tollakkal borított szárnyal nem repülnek, csak vitorláznak a karjuk, hosszú ujjuk és lábuk között feszülő bőrrel („bőrvitorla”) a fülükkel is csapkodnak
- **Különleges testfelépítés.** Írd a kipontozott sorokra a denevér részeit!

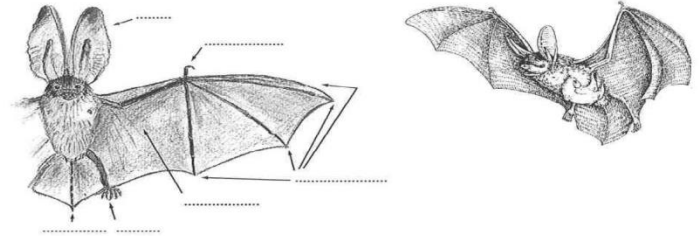



**vadonleső**

Keresés:



**PÁLYÁZAT GYEREKEKNEKI**

2015-04-06

A Vadonleső Program a tíz nemze számos más szervezettel...

*Önkéntesekkel a te*

[Oldaltérkép](#) | [Regisztráció](#) | [Bejelentkezés](#) | [Elfelejtett jelszó](#)

[Nyitó oldal](#) > [Hírek](#) > "Puha szárnyakon száll..." meseíró pályázat denevérekről

**"Puha szárnyakon száll..." meseíró pályázat denevérekről**

2016-04-07

*"A város peremén, ahol élek, beomló alkonyokon mint pici denevérek, puha szárnyakon száll a korom, s lerakódik, mint a guanó, keményen, vastagon."*

József Attila: A város peremén



MAGYAR  
TERMÉSZET-  
TUDOMÁNYI  
MÚZEUM

## AZ ÉV EMLŐSE: A DENEVÉR

**KREATÍV PÁLYÁZAT**

Rajzolj! Fess! Formázz! Alkoss!



DENEVÉR

2016

AZ ÉV EMLŐSE



A photograph of a tree trunk with a bat hanging from a hole and a crane fly on the bark. The bat is brown and white, with its wings spread. The crane fly is large and has long legs. The tree bark is rough and textured, with some green moss or lichen on the right side.

**-Védett élőhelyek természetes állapotának megőrzése, javítása (különösen az állami erdőgazdálkodásnál)**

**- Természetvédelmi kezelési tervek, Natura 2000 fenntartási tervek denevérvédelmi szempontjainak érvényesítése**

**- Barlangok kezelése, fenntartása során denevérvédelmi intézkedések**

VÉDJÜK EGYÜTT ŐKET!

